

## Otok Pag



**Mirko  
Diving  
Center**



Otok Pag dugačak je oko 66 km. Za ronjenje je najpogodniji sjeverozapadni dio otoka čiji je kopneni dio strm, a zbog udara bure u potpunosti bez vegetacije.

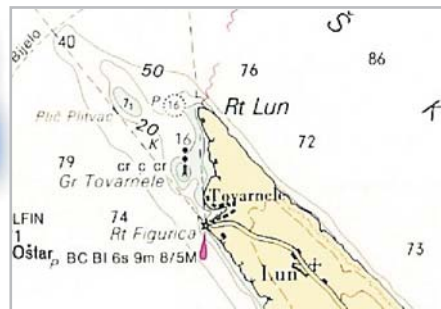

Cijelom dužinom obale, od uvale Pastura do rta Lun, u dubinu do 60 m, proteže se zid, "abis" prekriven spužvama, gorgonijama raznih boja i veličina. Procjepe nastanjuju rakovi, tabinje, ugori i morske mačke. Najljepše paške ronilačke pozicije jesu **Mrzlenovica, Badanj, Zastene i rt Lun**. Rt Lun ronilački je najljepši dio otoka Paga gdje na dubinama od 30 do 40 m nastaju iznimno lijepe fotografije gorgonija raznih boja, najviše crvenih koje dosežu visinu i do 1 m. Područje je to bogato rakovima, ugorima i drugim vrstama riba. Hobotnice su svakidašnji gost ovih voda, a u plićacima, doduše rijetko, može se vidjeti i morski konjic, nježni stanovnik ovih mora.

### Potopljeni brod "Rosa"

Na području Mrzlenovice smjestio se otočić od kojeg se u smjeru jugoistoka, u dubinu od 50 m, proteže prekrasni obrasli zid. Spuštajući se, na dubini od 30 do 35 m u jednom redu nalaze se 3 tornja visine od 4 do 6 m.



Skrene li se 15 m udesno, na dubini od 40 m, nailazi se na potopljeni brod pramcem okrenutom obali. Brod "Rosa" potopljen je na dubini od 38 do 51 m za vrijeme jake oluje prije 60-ak godina. Dobro obrasla olupina dom je raku hlapu, ugoru, škarpini.

